

Montage handleiding

Fundering voor Tuinkas:

Foreststar 100/200/300/400

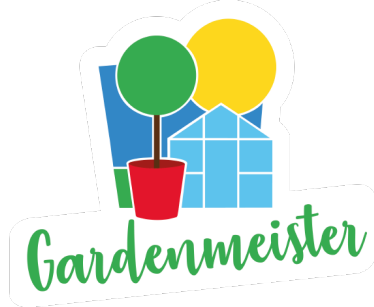

Verpakking inhoud

Model	Breedte van Tuinkas	Lengte van Tuinkas	Fundering profiel (voor en achter gevel)	Fundering profiel (Zijwanden)	Anker Poten	Montage profiel	M6 bout en moer	M6 bout (ovaal)	M6 Ring
100	1962mm	1336mm	2x 1894mm	2x 1288mm	4 stuks	6 stuks	20 + 26	6	8
200	1962mm	1962mm	2x 1894mm	2x 1914mm	4 stuks	8 stuks	20 + 28	8	8
300	1962mm	2588mm	2x 1894mm	2x 2540mm	4 stuks	10 stuks	20 + 30	10	8
400	1962mm	3214mm	2x 1894mm	2x 3166mm	4 stuks	12 stuks	24 + 36	12	8

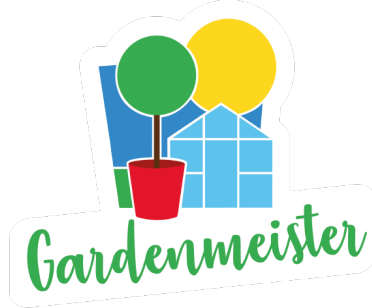

Benodigde Gereedschap

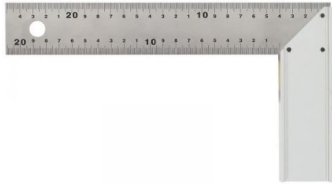

Winkelhaak



Handschoenen



Waterpas



Steeksleutel - 10mm



Rolmaat



Slijptol (voor het optioneel inkorten van de anker poten)
Bijv. bij het montage van fundering op een verharde ondergrond.

LET OP: draag altijd beschermende kleding, handschoenen en een veiligheidsbril!

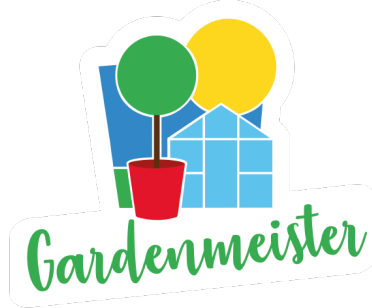

Montage advies

Bedankt voor de aankoop van uw Gardenmeister Fundering, voor de tuinkas Foreststar.

U kunt deze fundering op verschillende manieren plaatsen.

Door onze jaren ervaring weten wij u het beste advies te kunnen geven hierin. Onder vindt u enkele mogelijkheden om deze fundering op een praktische maar veelal toegepaste wijze te kunnen plaatsen.

Enkele vuistregels:

- Zorg bij voorbereiding van het ondergrond, dat deze voor het gehele oppervlakte van de fundering waterpas is.
- Het ondergrond mag niet kunnen wegzakken, bij een zacht ondergrond kunt u dit voorkomen door het gebruik van: betonpoeren, een eigen betonnen fundering, beton stoep bandjes of de bijgeleverde ankerpoten in beton te plaatsen.
- Controleer tijdens montage, met behulp van een waterpas en winkelhaak, regelmatig of de balken waterpas zowel als haaks zijn in de hoeken. Zo voorkomt u verrassingen bij het afmonteren van uw tuinkas.

Voordat u begint:

1. Meet met behulp van een rolmaat de lengte van de balken, vergelijk dit met het overzicht op pagina nr. 2. Is er een verschil van meer dan 5mm? Neem dan contact op met de klantenservice van Jimmy At Work (Zie pagina nr. 10)
2. Zorg dat de aantallen van geleverde montage materialen overeenkomen met het overzicht op pagina nr.1
3. Plaats de anker poten niet individueel in beton zonder volledig en correct montage van de fundering. Doet u dit niet, dan bestaat er de mogelijkheid dat de plaatsing en montage van de balken niet correct is.
4. Wilt u de fundering op een verharde ondergrond plaatsen zonder ankerpoten in de grond? Slijp dan het onderste uitstekende gedeelte van de ankerpoten af, dat deze gelijk zijn ter hoogte van de fundering bodem.
TIP: (monteer de ankerpoten volgens normale instructies op een balk, vervolgens kunt u deze aftekenen met een stift of potlood)

Montage fundering

Stap 1. Leg de fundering balken alvast zo neer dat deze elkaar in de hoeken raken maar niet over elkaar heen lopen. (aan de buitenkant moeten de hoeken als het ware open zijn) Zie foto voorbeeld.

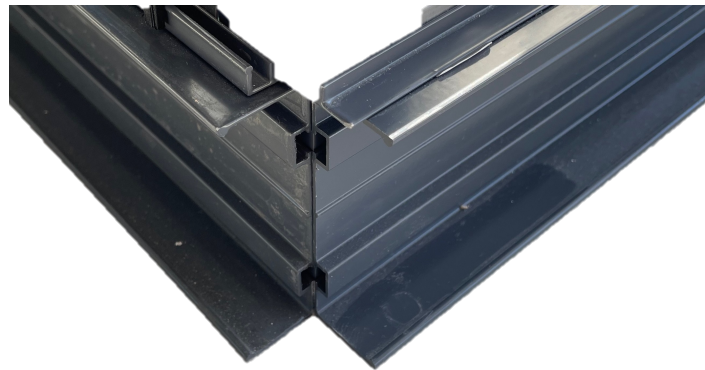

Afbeelding 1.

Stap 2. Monteer vanuit de binnenkant, in alle vier hoeken, de anker poten, zorg ervoor dat de hoeken vanuit de buitenkant haaks zijn. Meet dit met behulp van de winkelhaak. (plaats deze ter hoogte van het midden, vlak tegen de balken aan). Het resultaat moet nogmaals zoals Afbeelding 1 zijn.



Afbeelding 2
Met verankering in grond



Afbeelding 3
Montage zonder verankering
(Onderkant afgeslepen)



Stap 3. Bij montage van alle vier de hoeken moet het eindresultaat er als volgt uitzien. (Afbeelding 4) *Let op: wanneer u de anker poten niet in de grond plaatst “verharde ondergrond” dan heeft u het uitstekende deel aan de onderkant al eraf geslepen/ verwijderd. Heeft u dit nog niet gedaan? Teken deze dan nu eerst af en slijp deze vervolgens na demontage af. Begin daarna weer met montage vanaf stap 1.



Afbeelding 4.

Stap 4. Zorg dat alle geschroefde delen tijdelijk vast zijn gezet, plaats daarna de fundering op zijn bestemde plek en controleer dat deze waterpas en haaks is! (Wanneer u de poten in de grond verankert, met of zonder beton, dan moet u deze stappen zelf ondernemen en daarna eventueel nogmaals meten en corrigeren.)

Klopt alles? Dan kunt u beginnen met het plaatsen van de tuinkas. Twijfelt u nog? Meet dan nogmaals. Wanneer de fundering correct geplaatst is, zorgt dit voor een zorgeloos en makkelijke montage van de tuinkas achteraf. Bij incorrecte plaatsing kan dit zorgen voor problemen die pas tegen het einde van montage merkbaar zijn!

Pro tip van Gardenmeister: De makkelijkste manier om de tuinkas op de fundering te plaatsen is als volgt:

1. Bouw de voor en achter gevel volledig op.
(doe dit in de buurt van de fundering maar op een vlakke en waterpas bodem)
2. Monteer de zijwanden en dak zonder de panelen te plaatsen.
(zorg dat u enkel in de voor en achter gevel de panelen heeft zitten.)
3. Controleer dat alle belangrijke verbindingpunten eerst allemaal goed vast zijn gedraaid (deze draait u na het plaatsen een beetje los).
4. Til met tenminste 3-4 personen voorzichtig de tuinkas op de fundering, zorg hierbij dat alle vier de bodem profielen goed staan en de tuinkas niet eraf glijdt.



Stap 5. Draai voorzichtig de belangrijke verbindingpunten een beetje los (zodat de boutjes en moeren vast zitten maar met twee vingers losgedraaid kunnen worden). Dit zal ervoor zorgen dat de tuinkas zich goed gaat “zitten” op de fundering. Controleer hierna nogmaals dat de fundering haaks en waterpas staat.

Kloppen de metingen? Start dan met het plaatsen van de verbindingplaatjes, rondom op de bodemprofielen van de tuinkas (deze dienen voor de verticale profielen die zich niet in de hoeken bevinden.) Gebruik voor de montage van het plaatje op de fundering, de ovale boutjes, zet deze vervolgens in de bovenste gleuf van de fundering en zorg dat deze (met de klok mee) vastgeklemd zit. Draai deze nu vast met behulp van een moer.

LET OP: U zult op diverse plekken de moeren van de bodemprofiel van het tuinkas eraf moeten halen, om de plaatjes goed te kunnen monteren.



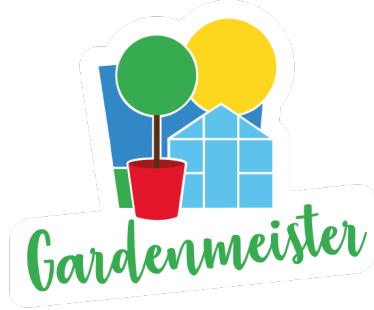

Stap 6. Plaats en zet in de hoeken ook de moeren van de tuinkas vast. Doordat de boutjes dicht op elkaar zitten is het mogelijk dat u deze eerst omhoog moet schuiven, de moer erop moet draaien en dan pas plaatsen en vastdraaien. Monteer de hoeken zoals afgebeeld.



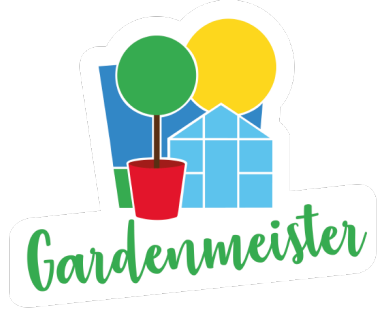

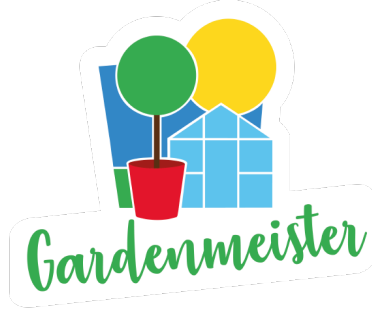

Stap 7. Optioneel: Verankering fundering op harde ondergrond:
Om de fundering vast te schroeven op een harde ondergrond, tegels, beton vloer en/of stoepbanden. Maak dan gebruik van de L profiel beugels die met de tuinkas frame worden meegeleverd. Hiermee kunt u de tuinkas verankeren (zonder gebruik van fundering) zowel als de fundering verankeren



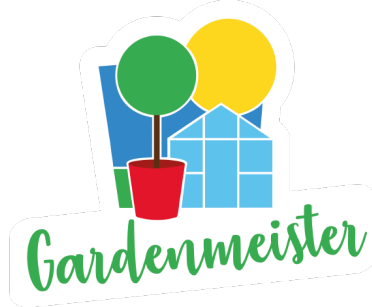

*Enjoy a sense
of green!*

U heeft het einde van de montagehandleiding bereikt.
Dit betekent dat u de montage van uw Gardenmeister tuinkas en fundering heeft voltooid.
Wij zijn blij dat u een van onze producten heeft gekozen en
hopen dat u er veel plezier aan zult beleven.
Mocht u nog vragen hebben, aarzel dan niet om contact op te nemen met de klantenservice van Jimmy at Work.
E-mail: Info@jimmyatwork.nl
Telefoon/ Whatsapp: +31 (0)402 183 035
Voor meer informatie over garantie en retourvoorwaarden, bezoek dan a.u.b. de website:
<https://www.jimmyatwork.nl/garantie>
<https://www.jimmyatwork.nl/algemene-voorwaarden>